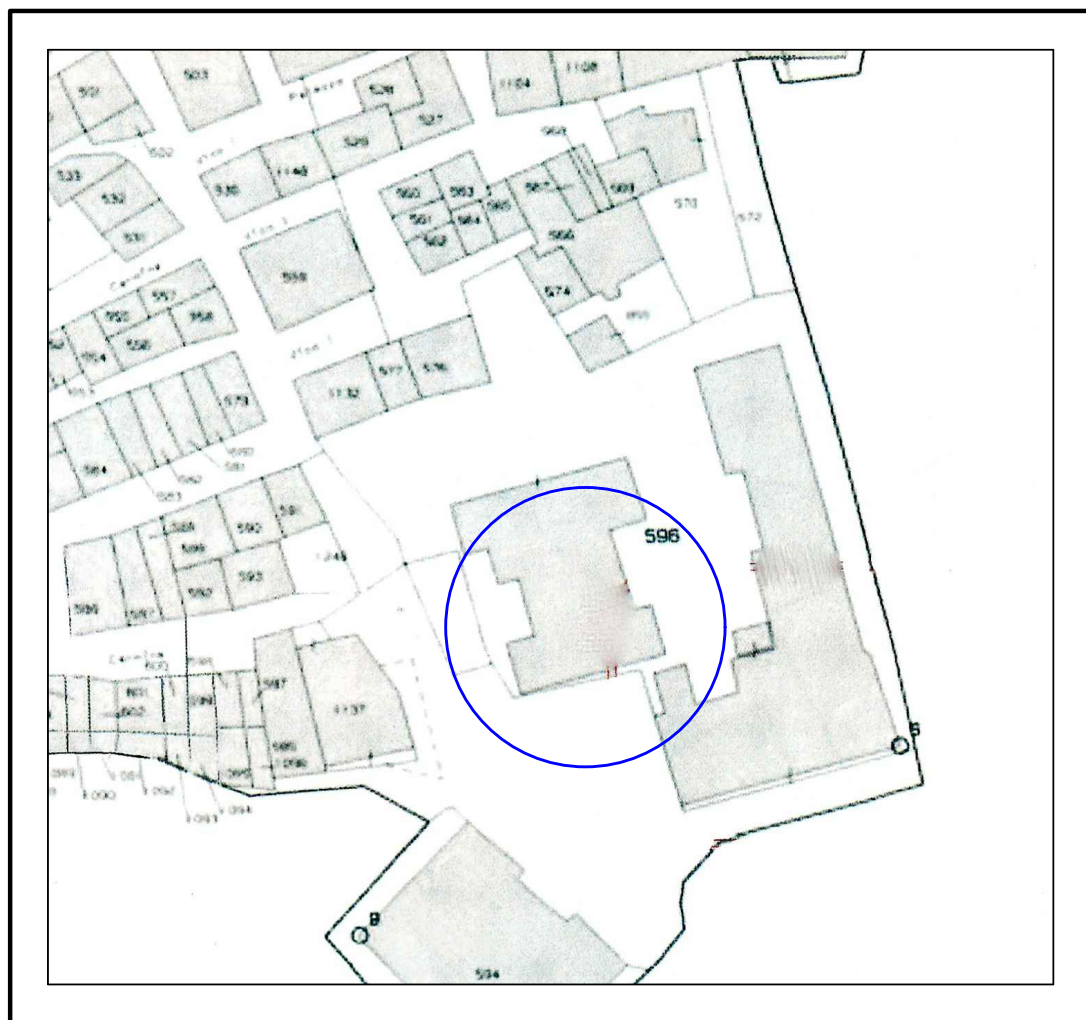

**STRALCIO CATASTALE**

RAPP. 1/1000

FOGLIO 2 PART. 596

**STRALCIO P.R.G.**

RAPP. 1/2000

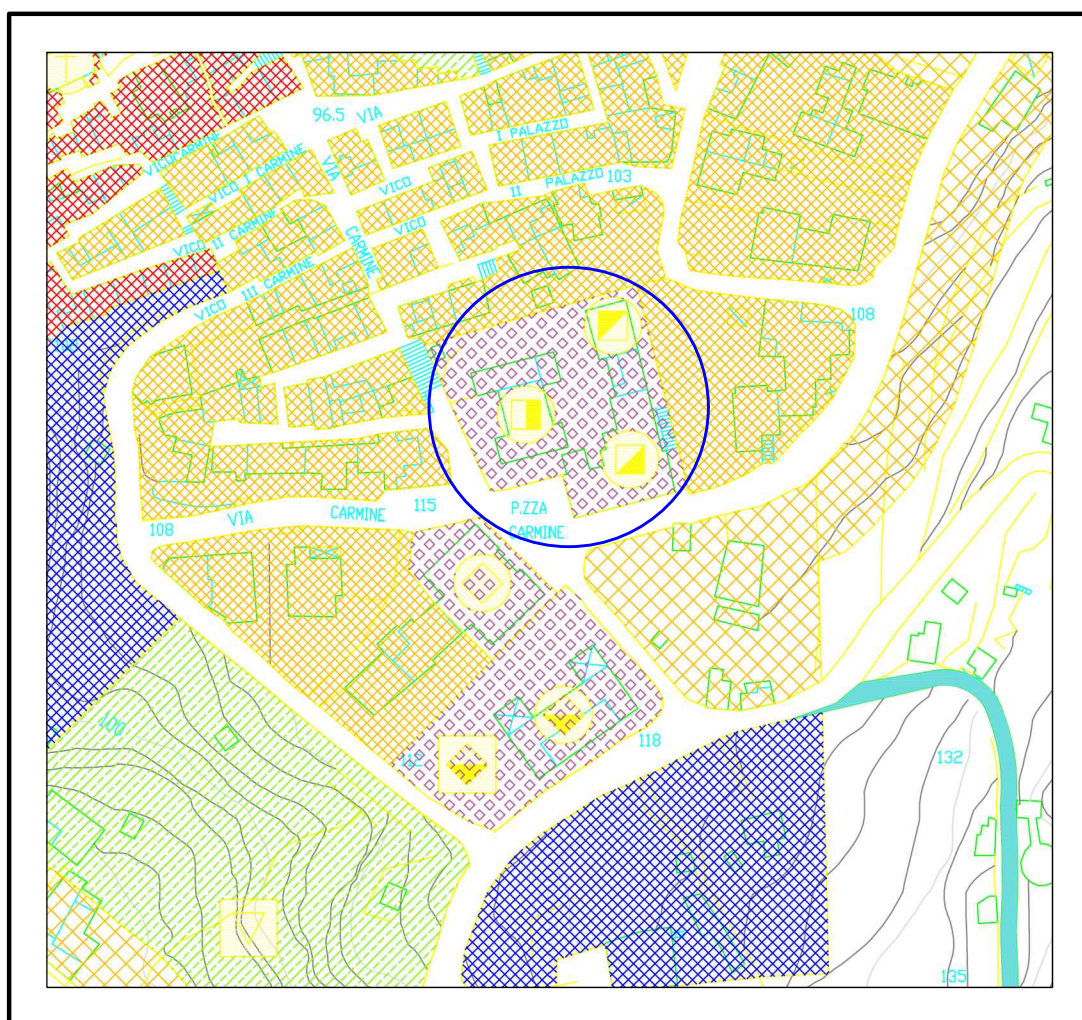
**SOVRAPPOSIZIONE CATASTALE-ORTOFOTO**

RAPP. 1/2000

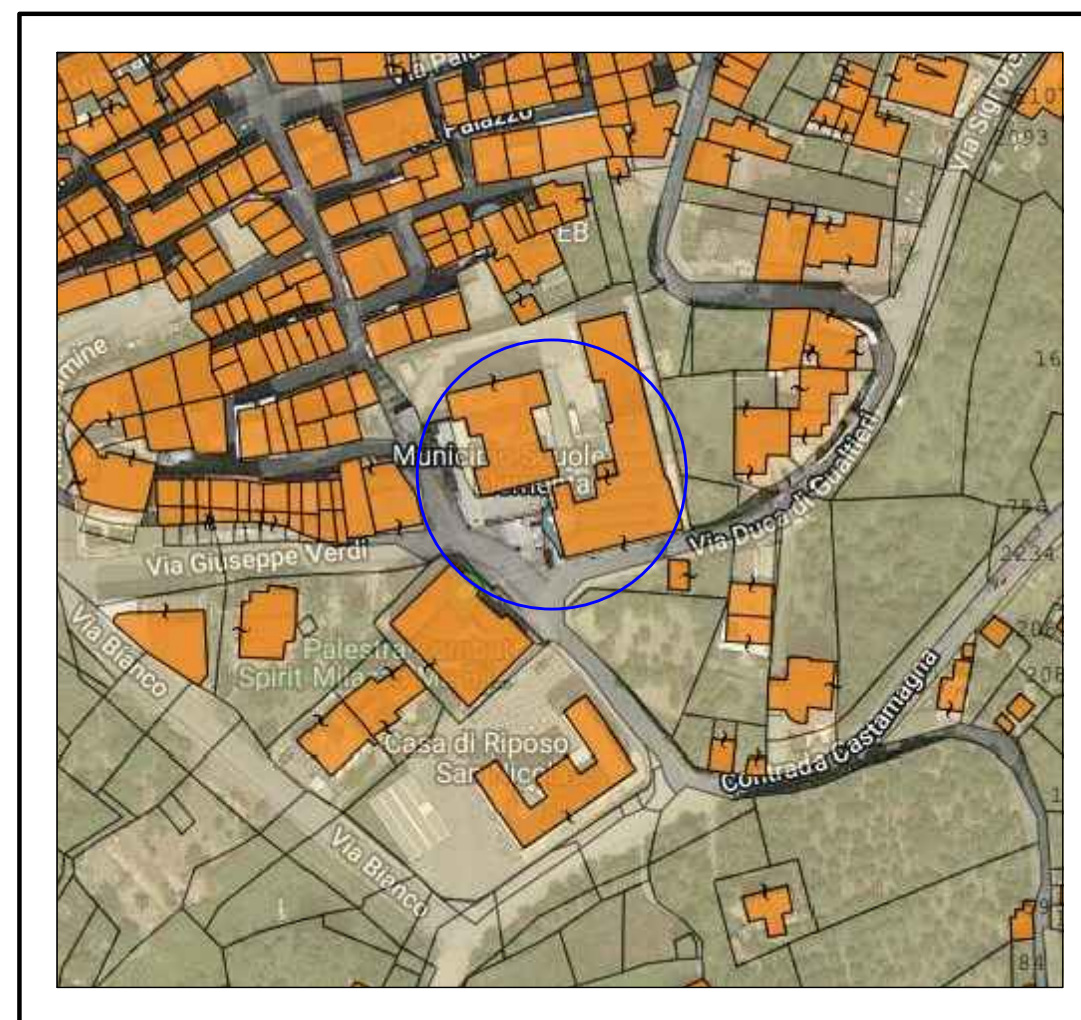
**COMUNE di GUALTIERI SICAMINO'**

Città Metropolitana di Messina

PR FESR SICILIA 2021-2027

Obiettivo specifico RSO4.2 - Azione 4.2.1

Avviso D.D. 109 del 30.04.2024 - pubblicato su G.U.R.S. n. 21 del 10.05.2024  
modificato co D.D.G. n. 139 del 15.05.2024

modificato co D.D.G. n. 139 del 15.05.2024

## PFTE - PROGETTO DI FATTIBILITA' TECNICO-ECONOMICA

**Interventi di adattamento innovativo e di adeguamento funzionale di spazi comuni esterni e spazi sportivi outdoor nei plessi scolastici di scuola primaria e di scuola secondaria di primo grado, ai fini di una maggiore attrattività e di una più ampia accessibilità ai contesti formativi del complesso scolastico sito in Gualtieri Sicaminò - I.C. Pace del Mela**

- Riqualificazione dello spazio esterno da utilizzarsi per attività sportive mediante interventi atti all'allestimento di campo da mini-volley
- Riqualificazione dello spazio esterno anche con coperture mediante interventi atti a migliorare l'accessibilità e a creare connessioni creative e funzionali tra le attività didattiche e i contesti socio-ambientali
- Adeguamento funzionale ed innovativo delle porzioni antistante e circostante del cortile esterno mediante interventi atti alla migliore fruibilità di spazi comuni outdoor

*vidimazioni e timbri:*

ALL. 3 - A)

- Elaborati grafici di inquadramento  
Stralci e planimetrie

scala 1:2000  
scala 1:500

DATA:

IL PROGETTISTA/RUP:

*Geom. Vincenzo Filippino*



## VISTA DALL'ALTO

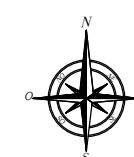

## PLANIMETRIA GENERALE

RAPP. 1/500

